SYDESL
SYNDICAT DÉPARTEMENTAL ÉNERGIE SAÔNE-ET-LOIRE

Modalités de calcul et de versement au SYDESL de la contribution de la commune au fonds de mutualisation TELECOM (FMT)

Calendrier

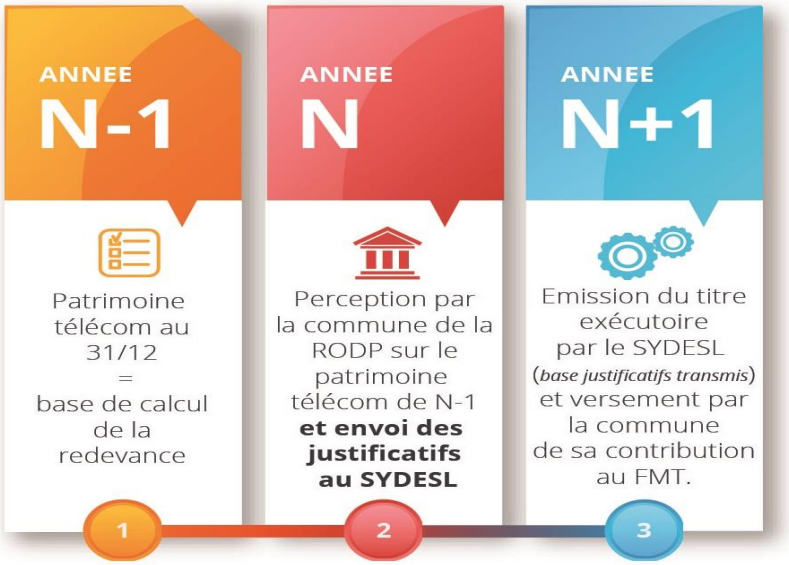

Détail année N		
1er trismestre	2ème et 3ème trimestre	4ème trimestre
Le SYDESL :	**La commune :**	**Le SYDESL :**
Met à disposition des communes, les éléments de calculs de la RODP et le modèle de décision.	1-Calcule la RODP due par les opérateurs et rédige la décision ou la délibération.	
	2-Transmet dès signature ou visa la décision ou la délibération au SYDESL.	Relance les communes si les justificatifs ne lui ont pas été transmis.
	3-Emet un titre exécutoire auprès de l'opérateur.	

I. Etablir l'état du patrimoine au 31/12/N-1 (Qui sert de base de calcul à la RODP de l'année N)

Celui-ci comprend :

- *Artères de télécommunication :*
  - *Nombre de km en aérien*
  - *Nombre de Km en souterrain*
- *Emprise au sol :*
  - *Nombre de m²*
- *Installations radioélectriques (de + de 12 m) :*
  - *Antenne s : Nombre*
  - Pylône s : Nombre

Pour ce faire :

Reprenez le patrimoine année N-2, considérant que celui-ci a été vérifié, et rajoutez les permissions de voirie accordées en N-1.

Renseignements auprès des opérateurs :

- ORANGE : **accueil.rodp@orange.com** – **Tél : 09 69 39 00 51**
- Pour les autres opérateurs se référer à l'adresse figurant sur les permissions de voirie

II. Taux applicables

Taux 2023 appliqués au patrimoine 31/12/2022 et correspondant à la Contribution 2024 au FMT	Artères * (en € / km)		INSTALLATIONS RADIOELECTRIQUES (pylône, antenne de téléphonie mobile, antenne wimax, armoire technique…)	Autres installations (cabine téléphonique sous répartiteur) (€ / m²)
	Souterrain	Aérien		
Domaine public routier communal	**46,95**	**62,60**	**selon permission de voirie**	**31,30**
Domaine public non routier communal	**1 564,90**	**1 564,90**	**selon permission de voirie**	**1 017,19**

a) Etablir la décision du Maire

Le modèle est disponible en téléchargement en cliquant sur le lien ci-dessous.

Modèle décision de versement FMT 2024 RODP 2023.docx

b) Transmettre dès signature la décision du Maire au SYDESL

à l'adresse suivante : *contact@sydesl.fr*

Important : Respecter les règles de nommage des fichiers (1 fichier = 1 document) suivantes

« » =CHORUS_année N_rodp_**décision**_nom de la commune

« » = CHORUS_année N_rodp_**titre**_nom de la commune

c) Etablir le titre de recette auprès de l'opérateur

Pour ORANGE :

ORANGE
CSPCF Comptabilité Fournisseurs
TSA 28106
76721 ROUEN CEDEX

Pour les autres opérateurs se référer à l'adresse figurant sur les permissions de voirie.

III. Rappel : Régularisation des contributions antérieures

Transmettre sans plus attendre au SYDESL pour l'année concernée :

- la délibération et ou la décision
- le titre exécutoire émis auprès de l'opérateur.

Pour mémoire

Taux 2022 appliqués au patrimoine 31/12/2021 et correspondant à la Contribution 2023 au FMT	Artères * (en € / km)		INSTALLATIONS RADIOELECTRIQUES (pylône, antenne de téléphonie mobile, antenne wimax, armoire technique…)	Autres installations (cabine téléphonique sous répartiteur) (€ / m²)
	Souterrain	Aérien		
Domaine public routier communal	**42.64**	**56.85**	**selon permission de voirie**	**28.43**
Domaine public non routier communal	**1 421.36**	**1 421.36**	**selon permission de voirie**	**923.89**

Taux 2021 appliqués au patrimoine 31/12/2020 et correspondant à la Contribution 2022 au FMT	Artères * (en € / km)		INSTALLATIONS RADIOELECTRIQUES (pylône, antenne de téléphonie mobile, antenne wimax, armoire technique…)	Autres installations (cabine téléphonique sous répartiteur) (€ / m²)
	Souterrain	Aérien		
Domaine public routier communal	**41.29**	**55.05**	**selon permission de voirie**	**27.53**
Domaine public non routier communal	**1376.33**	**1376.33**	**selon permission de voirie**	**894.61**

Taux 2020 appliqués au patrimoine 31/12/2019 et correspondant à la Contribution 2021 au FMT	Artères * (en € / km)		INSTALLATIONS RADIOELECTRIQUES (pylône, antenne de téléphonie mobile, antenne wimax, armoire technique…)	Autres installations (cabine téléphonique sous répartiteur) (€ / m²)
	Souterrain	Aérien		
Domaine public routier communal	**41,66**	**55,54**	**selon permission de voirie**	**27,77**
Domaine public non routier communal	**1388,52**	**1388,52**	**selon permission de voirie**	**902,54**

Taux 2019 appliqués au patrimoine 31/12/2018 et correspondant à la Contribution 2020 au FMT	Artères * (en € / km)		INSTALLATIONS RADIOELECTRIQUES (pylône, antenne de téléphonie mobile, antenne wimax, armoire technique…)	Autres installations (cabine téléphonique sous répartiteur) (€ / m²)
	Souterrain	Aérien		
Domaine public routier communal	**40.73**	**54.30**	**selon permission de voirie**	**27.15**

Domaine public non routier communal	**1357.56**	**1357.56**	**selon permission de voirie**	**882.42**

Taux 2018 appliqués au patrimoine 31/12/2017 et correspondant à la Contribution 2019 au FMT	Artères * (en € / km)		INSTALLATIONS RADIOELECTRIQUES (pylône, antenne de téléphonie mobile, antenne wimax, armoire technique…)	Autres installations (cabine téléphonique sous répartiteur) (€ / m²)
	Souterrain	Aérien		
Domaine public routier communal	**39.28**	**52.38**	**selon permission de voirie**	**26.19**
Domaine public non routier communal	**1 309.40**	**1 309.40**	**selon permission de voirie**	**851.11**